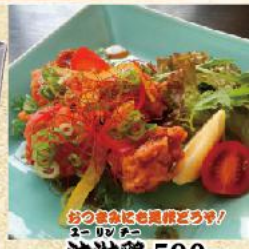

天ぷら

大好評！
【夜限定】17時より
揚げたてアツアツ！
天ぷら単品22種
1ネタ100円より

魚

キス	150円
オススメ！ 穴子一本揚げ	350円
オススメ！ 海老	250円
イカ	200円
ホタテ貝柱	200円
鯛	200円
たこ	200円

天ぷら盛り合わせ

おまかせ 5種盛り合わせ	（海老2尾＋4種）	690円
おまかせ 7種盛り合わせ	（海老2尾＋6種）	890円

※天つゆはポットで提供いたします。
※大根おろしをたっぷりつけてお召し上がりください。おかわりもOK!

野菜

かぼちゃ	100円
アスパラ	250円
オススメ！ 紅ショウガ	100円
茄子	120円
鳴門金時さつま芋	100円
淡路島新家青果の玉葱 玉ねぎ	120円
エリンギ	100円
レンコン	100円
オススメ！ コーン	150円
しし唐	100円
まいたけ	100円

その他

ちくわ	150円
チーズ	100円
オススメ！ 赤ウインナー	100円
オススメ！ 九州旨赤卵（うまかもん） 半熟たまご	150円

揚物

AGEMONO

オススメ！

おいしさ爆発!!

サクッサクの衣の中から玉子の黄身がとろ～り！
海鮮もたっぷり名物メニューをぜひどうぞ！

ジャンボコロッケ！海鮮爆弾 590円

オススメ！ 自家製
鶏の唐揚げ 590円

自家製タルタルソースで

オススメ！ 宮崎名物
チキン南蛮 690円

おつまみにも最適どうぞ！
油淋鶏（ユーリンチー） 590円

ぷりぷり食感！自家製ソース
海老マヨ 690円

淡路島新家青果の玉葱使用
サクふわオニリング 390円

フライドポテト 390円

お子様に大人気!!
げそ天お祭り風 590円

オススメ！
鳴門金時ハニーバター 390円

たこの唐揚げ 590円

揚げ出し豆腐 390円

サクサクアツアツ！
蟹クリームコロッケ 590円

特製甘辛ダレでどうぞ♪
手羽先唐揚げ 390円

ご馳走晩ごはん御膳のいろいろ

浜御膳 1,480円
（にぎり6貫、天ぷら盛り合せ、小鉢2種、サラダ、赤出汁、茶碗蒸し）
お寿司も天ぷらも！島泉てつたろう自信の御膳です。

沖磯御膳 1,680円
（刺身5種、天ぷら盛り合せ、小鉢2種、サラダ、赤出汁、茶碗蒸し、ご飯、香の物）
お刺身・天ぷらを白ご飯で召し上がっていただく御膳です。

漁火御膳 1,980円
（海鮮丼、天ぷら盛り合せ、サラダ、赤出汁、茶碗蒸し、香の物）
島泉てつたろうオリジナル「ウニ醤油」で食す海鮮丼は格別です！

※御膳メニューはご提供までに15分ほどお時間をいただく場合がございます。　※価格は全て税別表記です。※入荷状況により多少内容が異なる場合がございます。※写真はイメージです。